

ANEXOS

TESTE 1

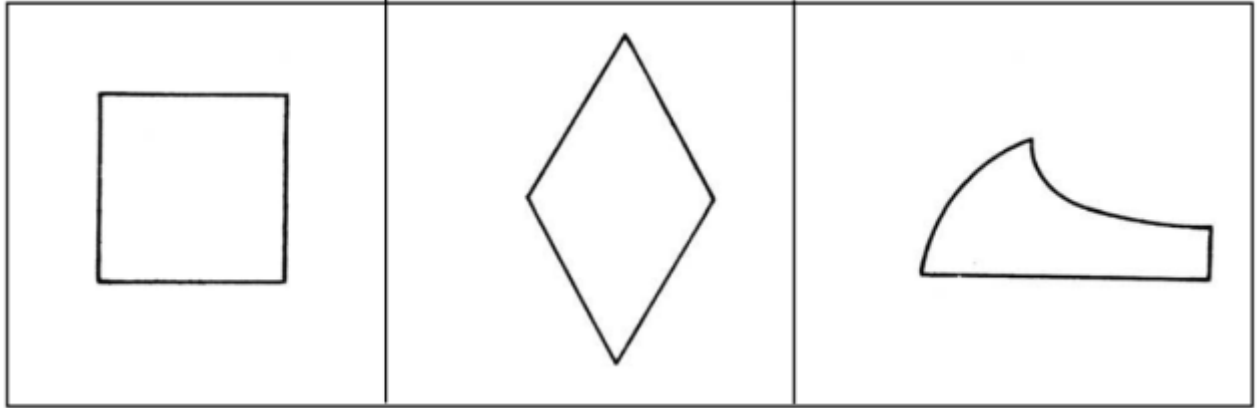

TESTES A B C - TESTE II

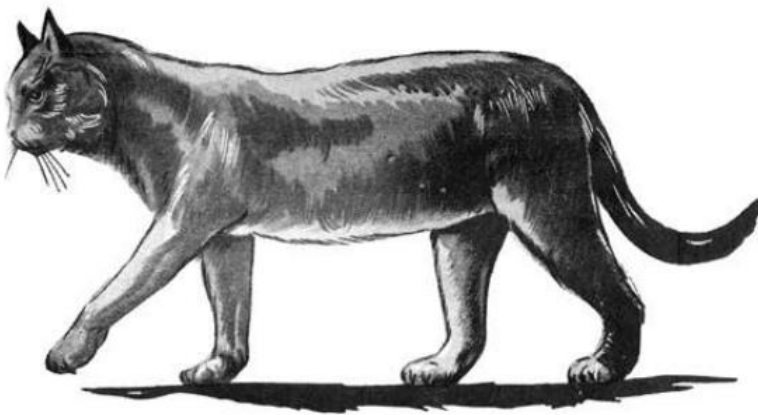
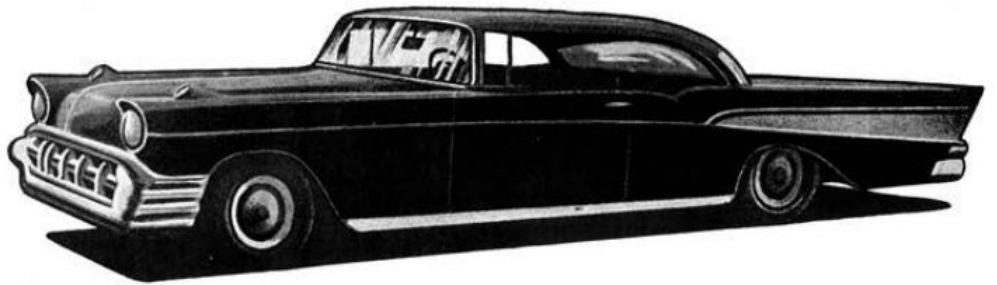



Figura 15 – Modelo para o recorte (tamanho natural) do Teste 7



**Figura 16 – Quadriculado para pontilhação (tamanho natural)
do Teste 8**

TESTES ABC

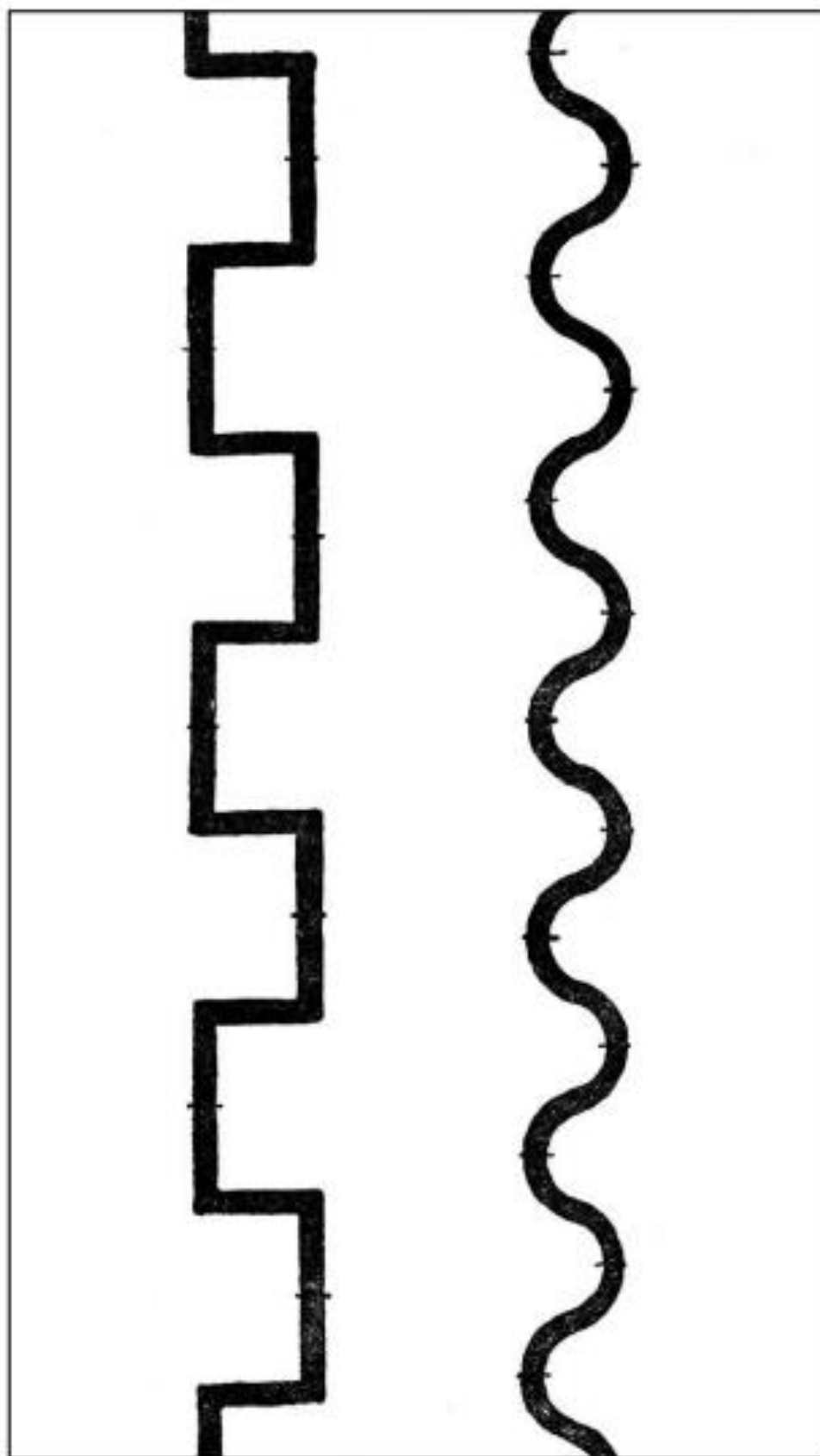
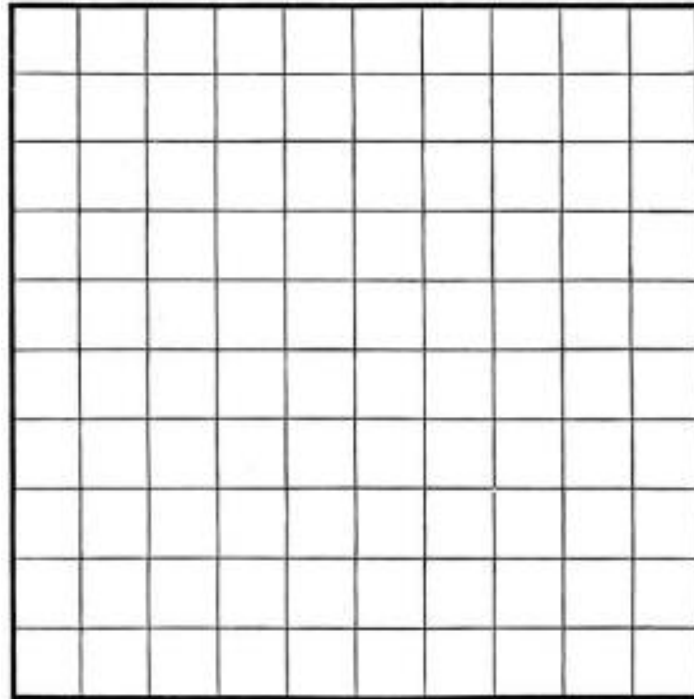
ALUNO (A): _____

SÉRIE: _____ DATA DE NASCIMENTO: ___/___/___ IDADE: _____

RESULTADO

	I	II	III	IV	V	VI	VII	VIII
3								
2								
1								
0								

NM (Nível de Maturidade): _____

PONTUAÇÃO	CLASSIFICAÇÃO	RESULTADO
0 – 11	INFERIOR	A criança não aprenderá, necessitando intervenções.
12 - 16	MÉDIO	A aprendizagem se dará, facilmente, no decurso de um ano letivo.
17 - 24	SUPERIOR	Permite previsão de que a criança aprenderá a ler e a escrever em um semestre letivo, sem maiores dificuldades.